

PLAN ORIENTACYJNY

SKALA 1:25 000

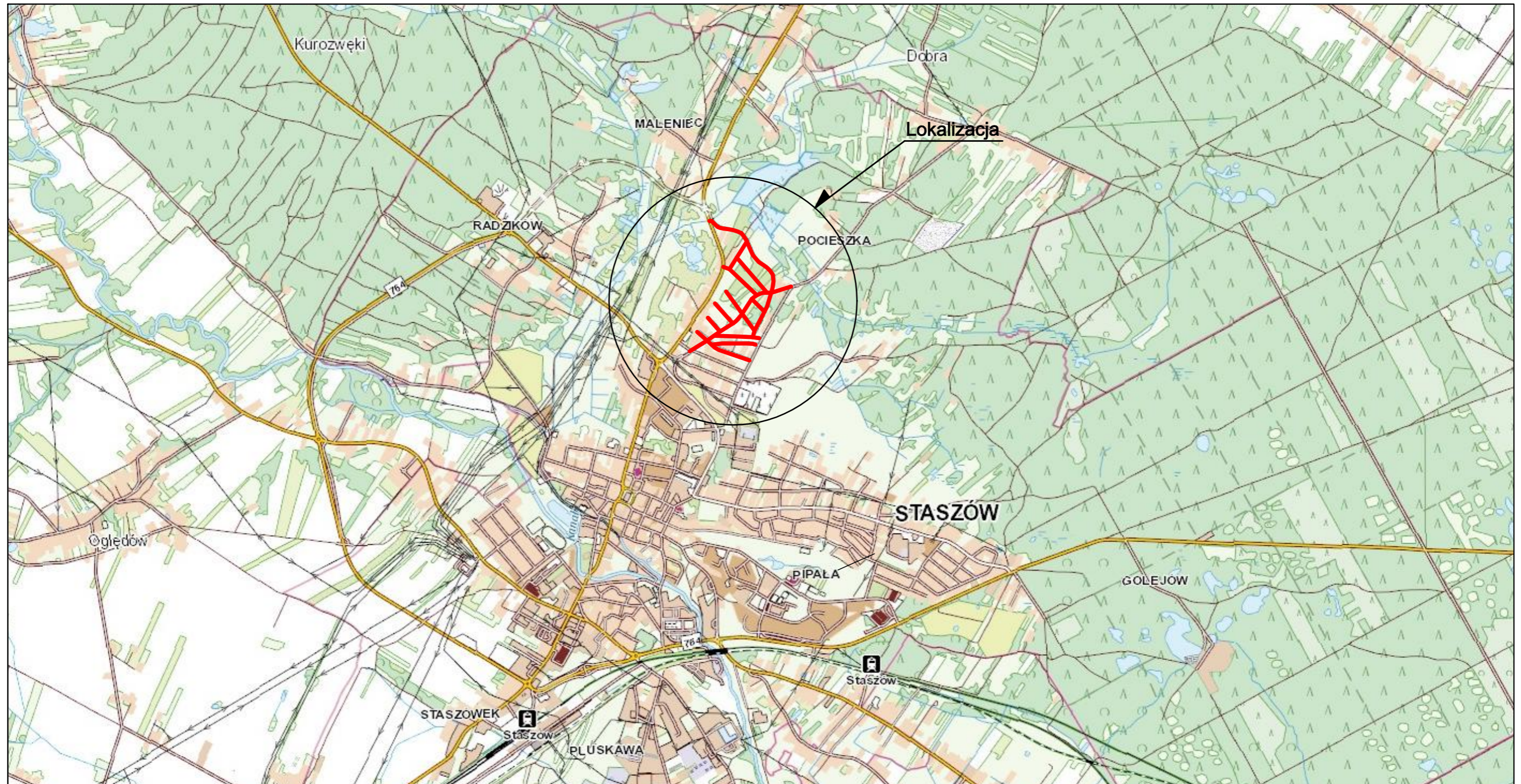

— Projekowany przebieg dróg

IDEA PROJEKT				
Kamil Rękas, Sebastian Zatorski Sp. J. NIP 657 292 87 46, REG 366646632, KRS: 0000848676 26-026 Morawica, Błcza ul. Rubinowa 6 Tel. 510 954 106, 602 837 757				
Inwestor: Gmina Staszów ul. Opatowska 31 28-200 Staszów			OBIEKT: "Budowa infrastruktury technicznej w Staszowie na Osiedlu Na Stoku - opracowanie dokumentacji projektowo-kosztorysowej"	
STADIUM: Koncepcja			SKALA 1:25 000	
BRANZA: Drogi			NR RYS. 1	
PRZEDMIOT RYSUNKU: PLAN ORIENTACYJNY				
Imię i Nazwisko	Nr upraw. Specjalność	PODPIS	DATA	
Proj. mgr inż. Kamil Rękas	SWK/0083/PBD/17 drogowa		05.24	
Oprac. mgr inż. Karolina Pisarczyk	drogowa		05.24	
Spr. mgr inż. Sebastian Zatorski	SWK/6143/POOD/09 drogowa		05.24	